



PaqTcPB

*Fundação Parque
Tecnológico da Paraíba*

Diretoria Executiva

Prof. Nilton Silva (UFCG)

Profa. Nadja Oliveira (UEPB)

Prof. Aldre Jorge (UFCG)

2018-2026

PaqTcPB

Fundação Parque Tecnológico da Paraíba

ORIGENS

- ✓ Criada em 1984;
- ✓ Está entre os **quatro primeiros Parques Tecnológicos** do país;
- ✓ É uma instituição de **direito privado, personalidade jurídica Fundacional e ICT;**
- ✓ Vinculada as principais Universidades do Estado:
 - ✓ **UFCG; UFPB; UEPB; IFPB;**
 - ✓ e Instituições: **SEBRAE, EMBRAPA, INSA;**
 - ✓ **BNB, PMCG, Governo do Estado, e ACCG.**



EIXOS DE NEGÓCIOS



FUNDAÇÃO DE APOIO AS ICT



INCUBADORAS – ITCG/IACOC



PARQUE TECNOLÓGICO DA PB

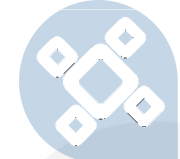

Timeline de atuação



Final da década de 80

Atuação como instituição promotora de **execução de projetos estruturantes e científicos**



Década de 90

Inicia as atividades como **Fundação de Apoio** das principais universidades do estado da Paraíba, vinculada ao Ministério da Educação

2000 a 2010

Amplia a atuação como instituição Fundação e ICT, credenciada ao MEC e MCTI



2011 a 2020

Credencia no CATI como **CATI Incubadora (ITCG), Instituição Gestora Adm-Fin da Unidade Embrapii-CEEI/UFCG** e Núcleo Embrapii UFPB.

2022

Expansão do **Parque Tecnológico da Paraíba, INTEGRADOR** do Ecosistema da Paraíba



ORGANOGRAMA

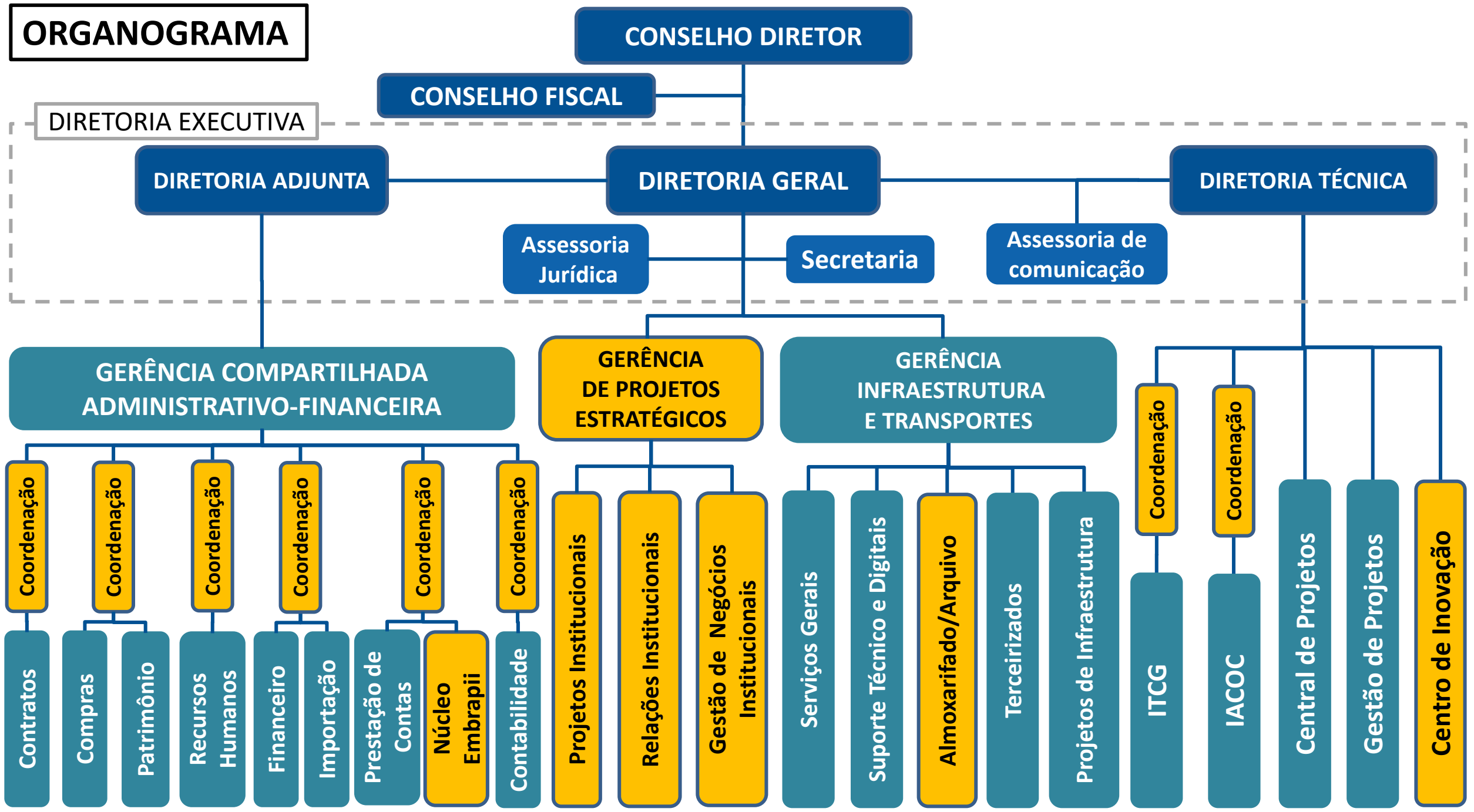

CONSELHO DIRETOR



Fiscalização



ASSOCIAÇÃO DE EMPRESAS DE BASE
TECNOLÓGICA DA PARAÍBA - AEBT;

MODERNIZAÇÃO ORGANIZACIONAL



- **VALORES**

Transparência, credibilidade e ética em serviços e ações.

- **VISÃO**

Ser a fundação de apoio referência Nacional em serviços e gestão de projetos científicos e de desenvolvimento tecnológico para promoção a Inovação.

- **MISSÃO**

Executar ações de impacto para a promoção do desenvolvimento tecnológico e Inovação.

Modelo de atuação

Relatórios Adm-Fin (RDA)



Central de Custo:

- RH Direto
- Custos Incorridos/Correlatos
- Taxas Administrativa

PORTIFÓLIO DE SERVIÇOS



Projetos de P&D



Projetos de Infraestrutura

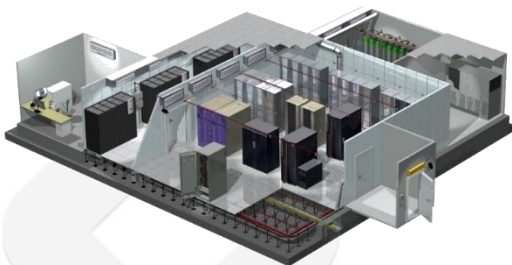

Serviço Técnicos Especializados



Projetos Estratégicos Institucionais



Interveniente
Administrativo e Financeiro
Execução Técnica



COMITÊ
TÉCNICO-CIENTÍFICO

EXECUÇÃO TÉCNICA DE PROJETOS ESTRATÉGICOS



GESTÃO ADMINISTRATIVO E FINANCEIRA DE PROJETOS



SUPORTE JURÍDICO



EXECUÇÃO FINANCEIRA DE PROJETOS



PRESTAÇÃO DE CONTAS



PORTIFÓLIO DE SERVIÇOS

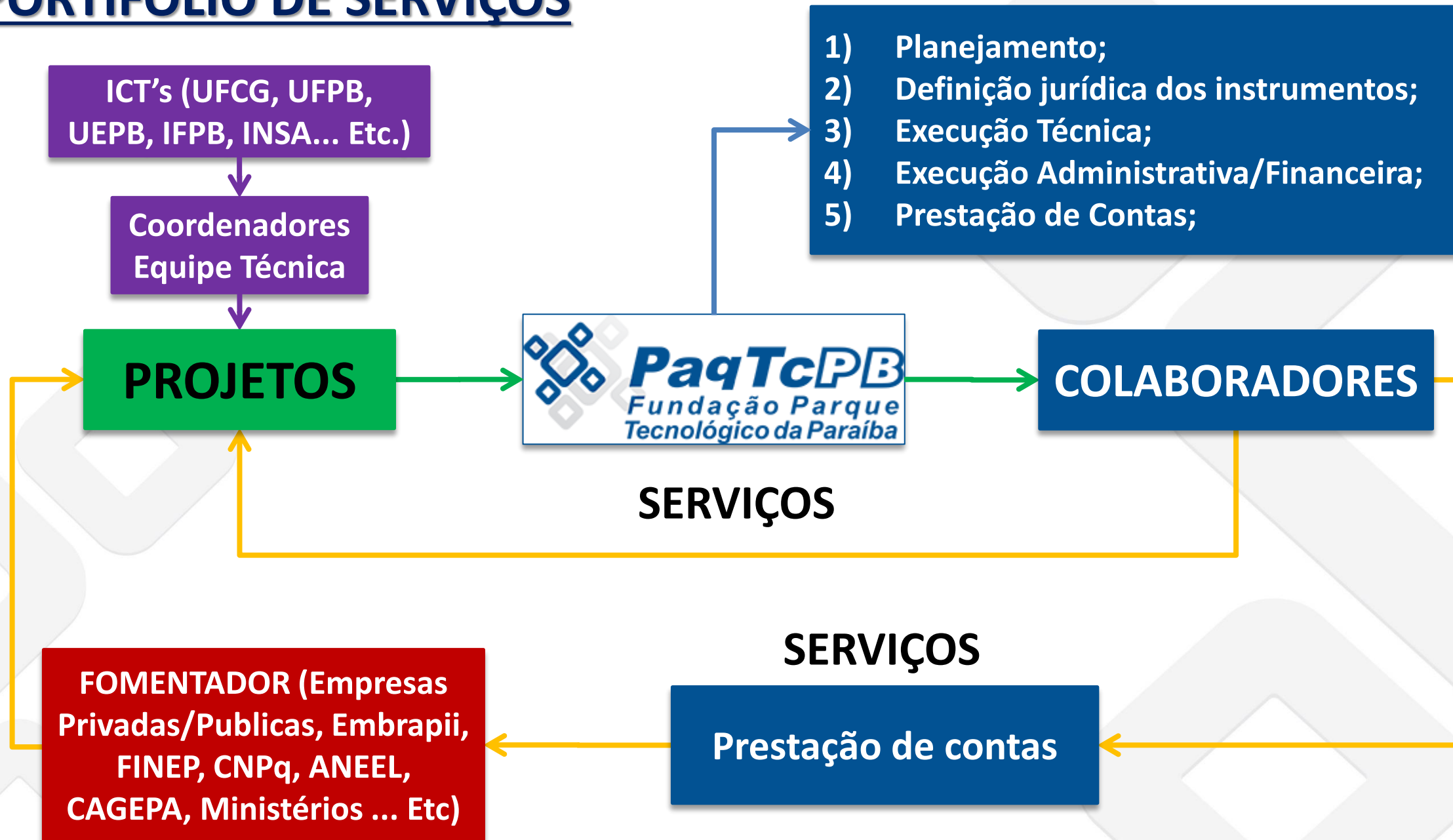

Modelo de Gestão EMBRAPPII-CEEI-UFCG/PAQTCPB

Figura 3 – Modelo Estrutural administrativo e Financeiro Unidade CEEI-UFCGEMBRAPPII/UFCG/PaqTCPB

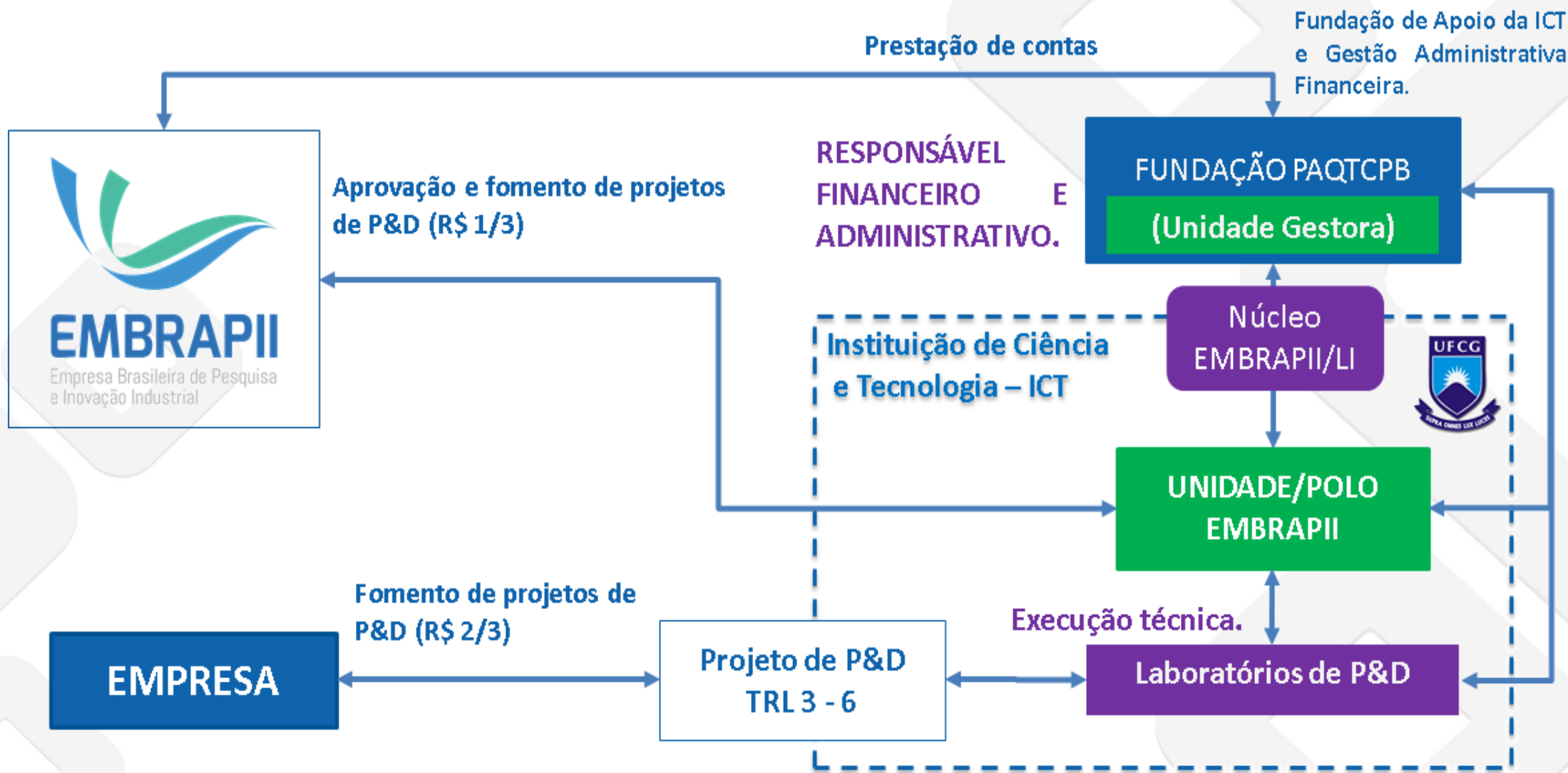

Sistema de Gestão



Transformação Digital

Figura 6 – Login do Sistema de Gestão Integrada SGI



Figura 7 – Ambiente de Diretoria do Sistema de Gestão Integrada SGI



Figura 9 – Dashboard do Sistema de Gestão Integrada SGI



Figura 8 – Fluxo de Solicitações do Sistema de Gestão Integrada SGI



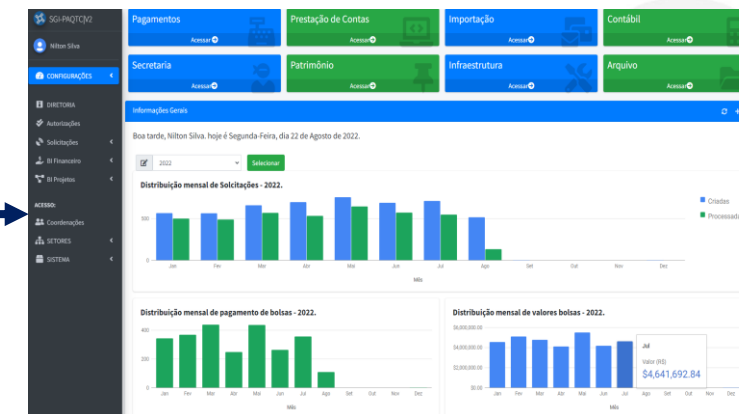
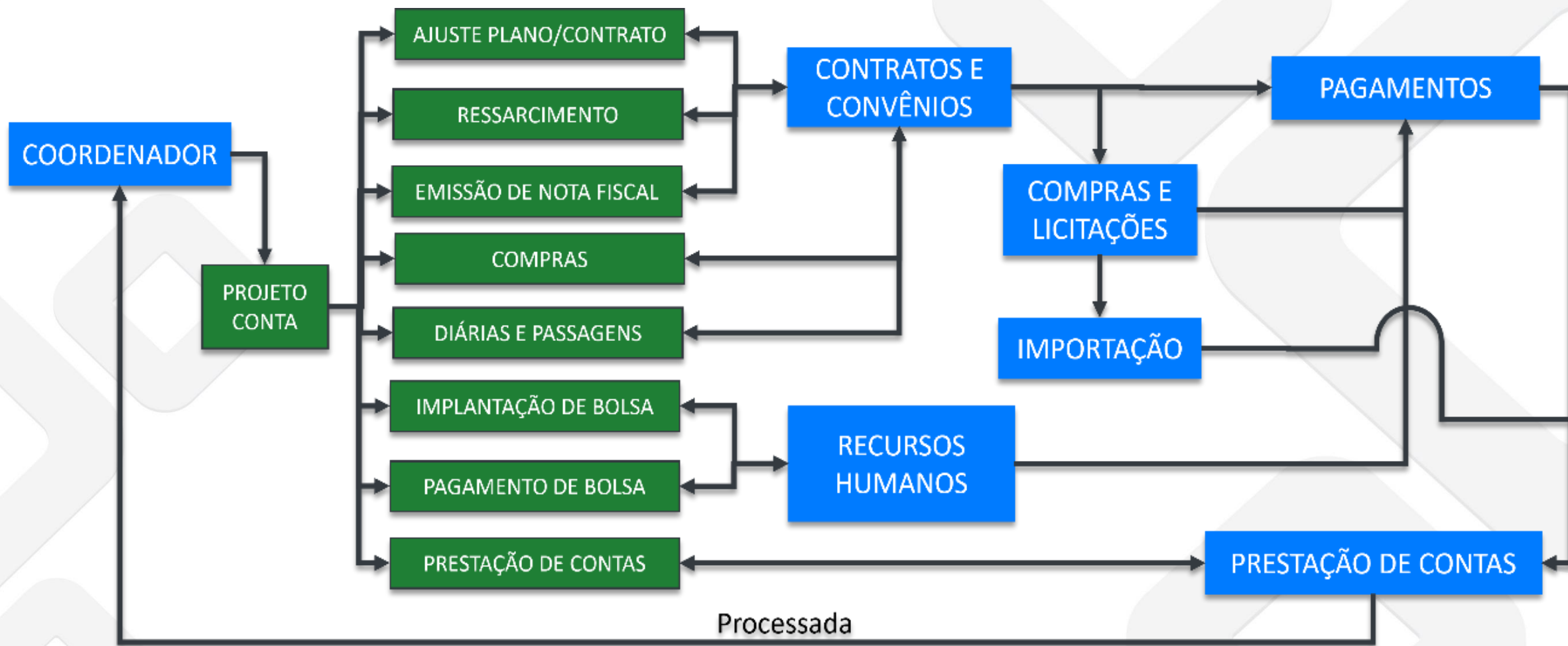
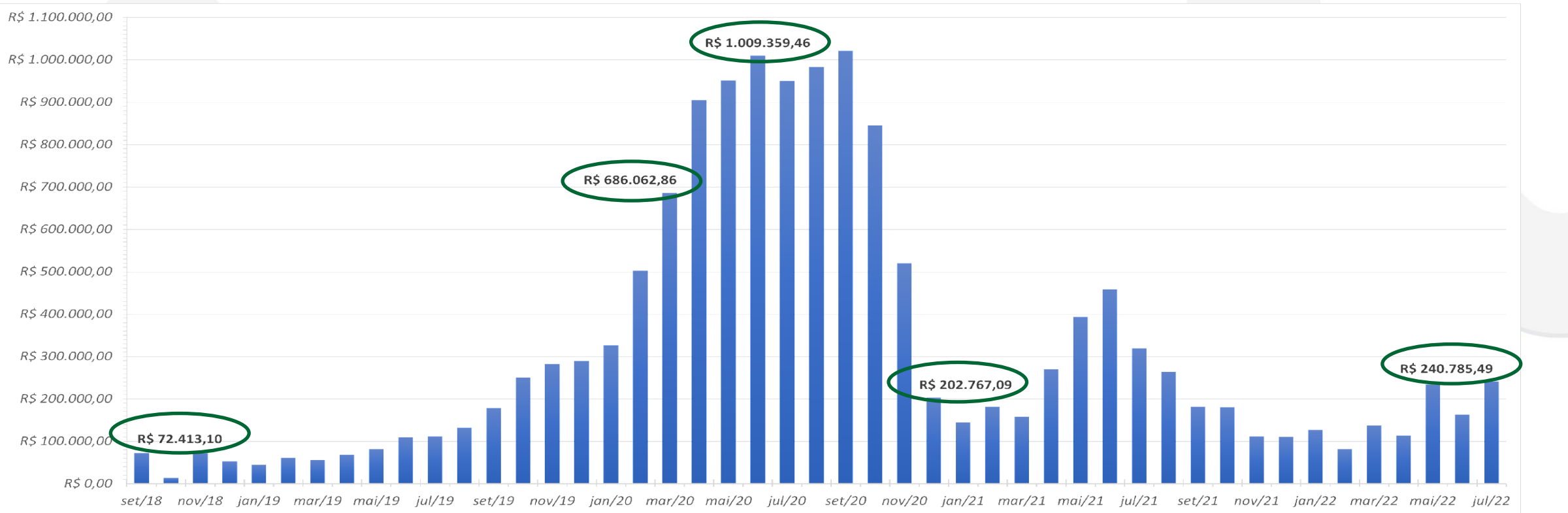
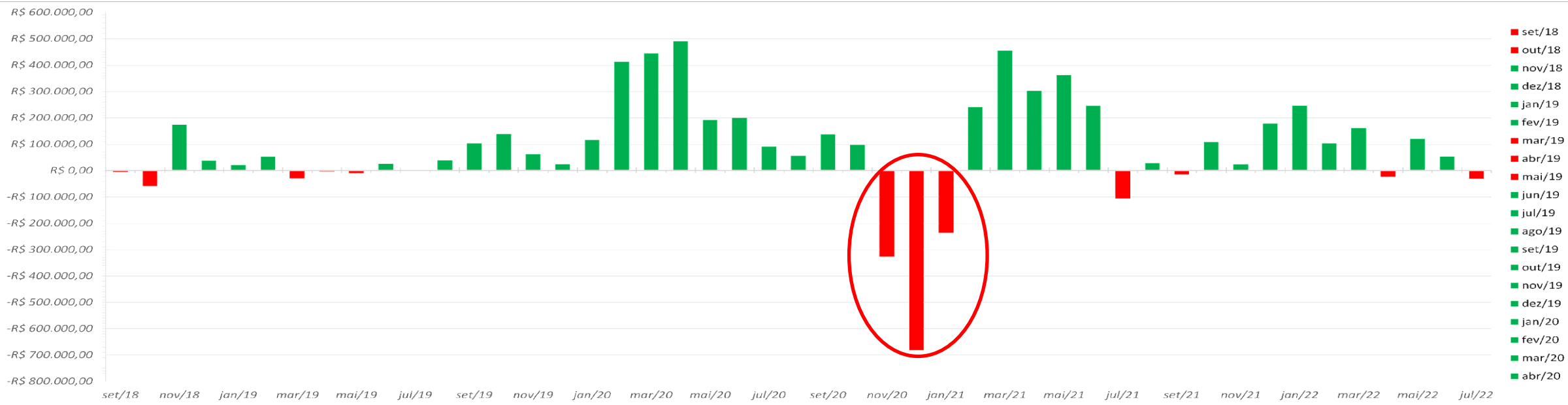

SITUAÇÃO FINANCEIRA DA FUNDAÇÃO PAQTCPB

Tabela 01 – Balanço de valores celebrados entre 2018 a 2022

INSTRUMENTOS FIRMADOS ENTRE 2018 e 2022

INSTITUIÇÃO PARCEIRA/ EXECUTORA	2018	2019	2020	2021	2022	Média dos 4 anos
UFCG	R\$ 45.840.172,86	R\$ 51.767.778,59	R\$ 60.094.766,78	R\$ 68.044.201,29	R\$ 56.436.729,88	R\$ 56.436.729,88
UFPB	R\$ 32.518.771,08	R\$ 2.293.983,82	R\$ 21.188,00	R\$ 1.133.956,65	R\$ 8.991.974,89	R\$ 8.991.974,89
UEPB	R\$ 30.246.278,89	R\$ 43.785.845,61	R\$ 2.207.190,50	R\$ 8.986.243,32	R\$ 21.306.389,58	R\$ 21.306.389,58
INSA	R\$ 7.077.737,47	R\$ -	R\$ 4.107.509,22	R\$ 5.056.084,90	R\$ 4.060.332,90	R\$ 4.060.332,90
PAQTCPB E/OU OUTRAS	R\$ 401.388,64	R\$ 7.438.695,04	R\$ 21.390.330,96	R\$ 4.398.835,41	R\$ 12.280.000,00	R\$ 9.181.850,01
TOTAL	R\$ 116.084.348,94	R\$ 105.286.303,06	R\$ 87.820.985,46	R\$ 87.619.321,57	R\$ 103.075.427,25	R\$ 99.977.277,26

Figura 11.a – Gráfico dos valores celebrados entre 2018 a 2022



Figura 11.b – Gráfico percentual médio ...



ANTES

DEPOIS

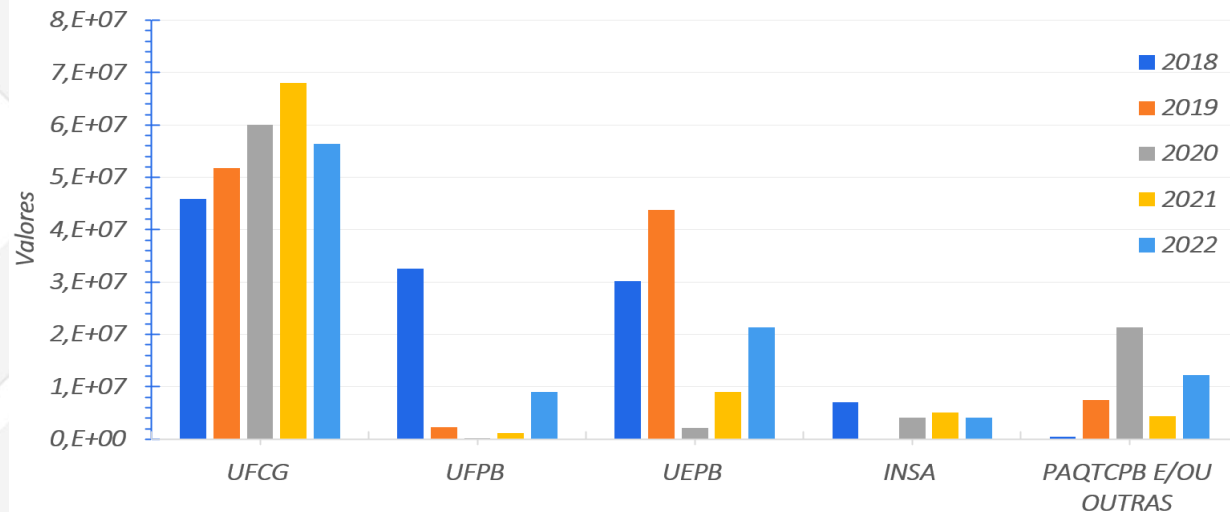
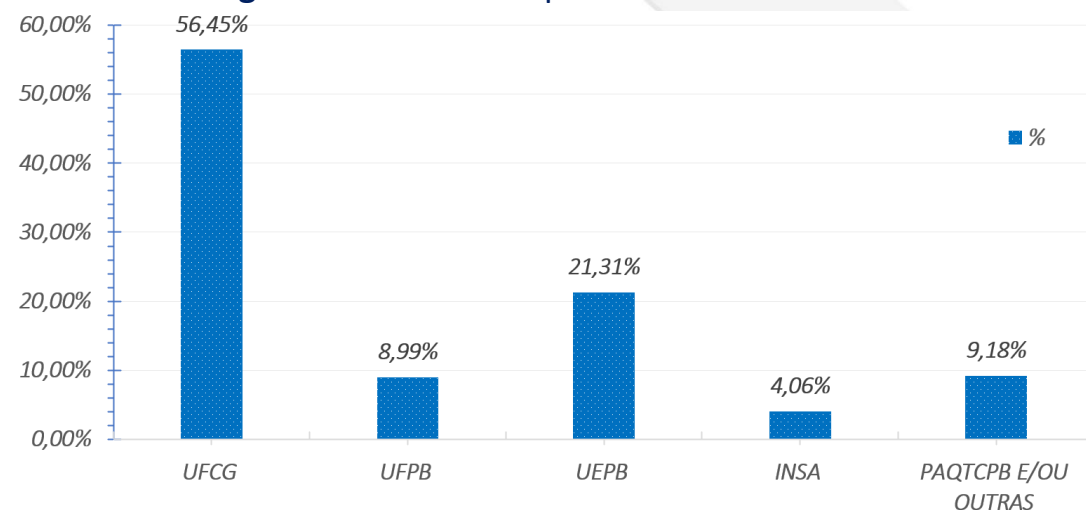

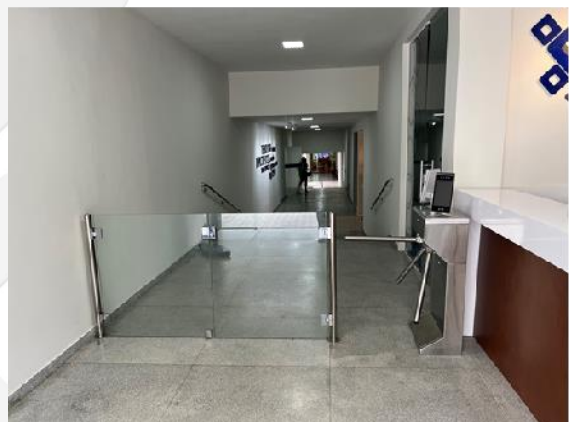
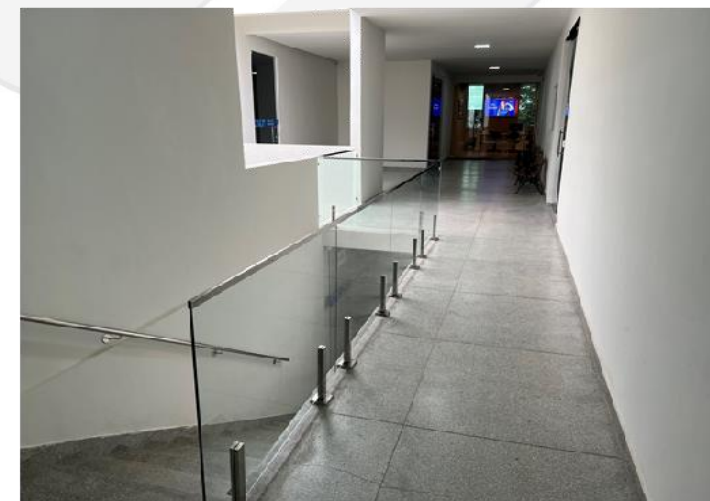
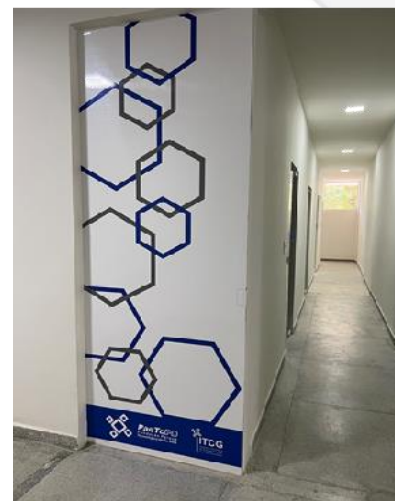

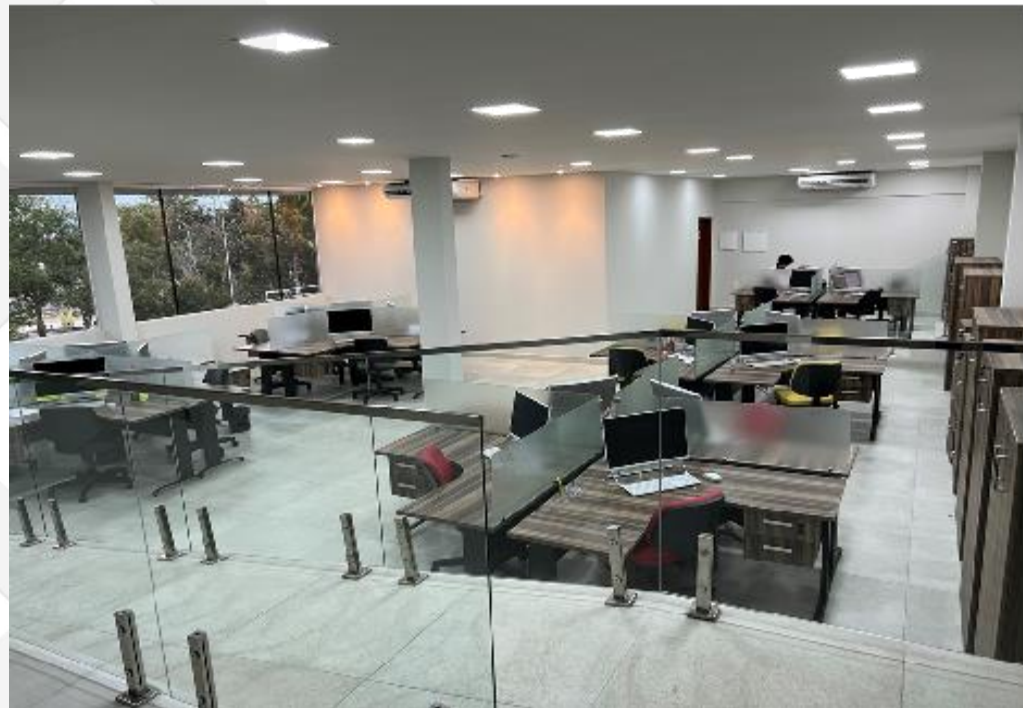

Modelo de atuação - Incubadora



Parceiros

ITCG
Incubadora Tecnológica
de Empreendimentos
Criativos e Inovadores

Ações/Plano de Incubação

- ✓ Empreendedorismo
- ✓ Inovação
- ✓ Desenvolvimento Tecnológico
- ✓ Modelagem de Negócios
- ✓ Gestão de Negócios

Startups

Mercado

13 Empresas incubadas nos últimos 4 anos com faturamento global de 36 Mi

Modelos de Incubação

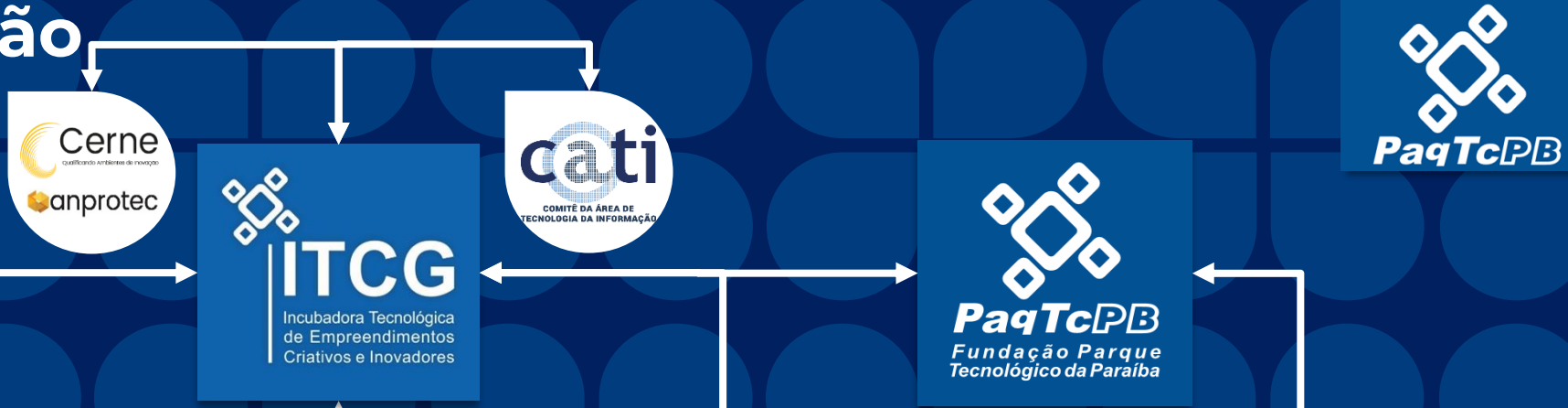

MODELO 1
Startups de P&D LI

- ***Plano de Trabalho;**
- ***Técnicas de negociação;**
- Assessoria Jurídica LI/RDA;
- Prospecção de Negócios LI;
- Auxílio no Recrutamento de RH;
- Acompanhamento de Prestação de contas.

MODELO 2
Startups Embrionárias

- Orientação no Modelo/Modelagem de Negócios;
- Treinamento em Gestão;
- Administrativo;
- Financeiro;
- Mercado;
- Jurídico.

MODELO 3
Startups Iniciais

- Treinamento em Gestão;
- Administrativo;
- Financeiro;
- Mercado;
- Jurídico;
- Aceleração de Negócios;
- Internacionalização.

MODELO 4
Parceria/Associado PaqTcPB

- Elaboração de projetos;
- Submissão de projetos;
- Execução;
- Acompanhamento;
- Prestação de contas.

Estrutura de custos



RECEITAS

- Serviços/Produtos – Mercados;
- Editais de Fomento;
- Projetos de PD&I LI;

DESPESAS

- RESIDENTE:**
- Taxa de Incubação;
 - Energia e Internet;
 - Ambientação Arquitetônica;
 - Contratação CLT;

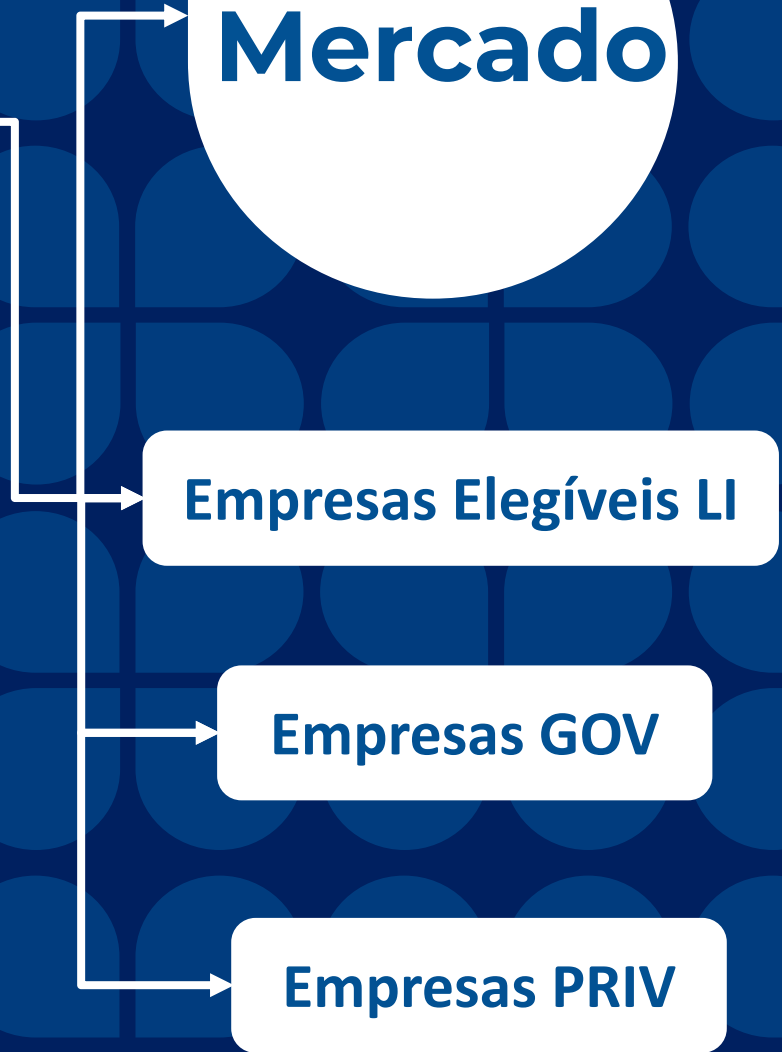

MODELO CERNE DE ATUAÇÃO - ITCG



Empreendimento

Cerne 1

- i. Sensibilização e prospecção;
- ii. Seleção;
- iii. Planejamento;
- iv. Desenvolvimento dos empreendimentos;
- v. Monitoramento;
- vi. Graduação e relacionamento com graduadas;
- vii. Gerenciamento básico.

Incubadora

Cerne 2

- i. Gestão estratégica;
- ii. Ampliação de limites;
- iii. Avaliação da Incubadora.

Rede de parceiros

Cerne 3

- i. Relacionamento institucional;
- ii. Desenvolvimento em rede;
- iii. Responsabilidade social e ambiental.

Melhoria contínua e internacionalização

Cerne 4

- i. Internacionalização da Incubadora
- ii. Internacionalização das Empresas



INCENTIVO DE LEI DE INFORMÁTICA E INCUBADORA

Fluxo simplificado da estrutura de execução de projeto P&D por Lei de Informática

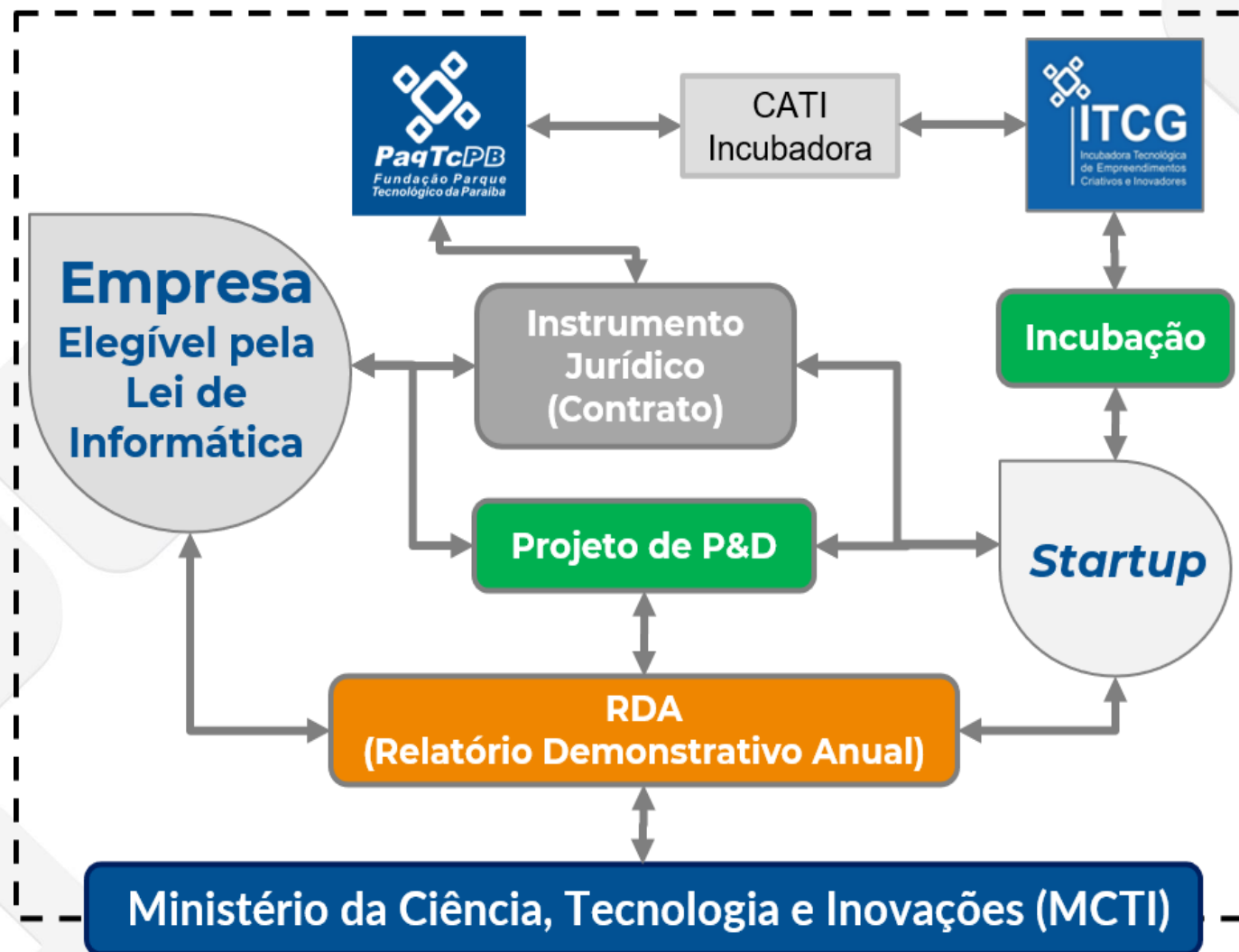

A Lei de Informática é um conjunto de leis definidas pelas Leis nº 8.248/91 e nº 8.387/91, e suas alterações posteriores, dadas pelo Decreto 5.906/06, Lei nº 10.176/01, Lei nº 13.674/18 e Lei nº 13.969/19, concedente de incentivos fiscais para empresas do setor de tecnologia (áreas de hardware e automação), que tenham por prática investir em Pesquisa e Desenvolvimento.

GESTÃO DE INCUBADORAS

- **Boas práticas de gestão** da incubadora nos processos relacionados à **metodologia Cerne**, buscando estruturar ações de apoio ao desenvolvimento de negócios, **formação da mente empreendedora e fortalecimento de iniciativas de negócios;**
- **Plano de Incubação com** atividades de fortalecimento de negócios permitindo a realização de **estudos de viabilidade econômica e de mercado.**

Expansão do Parque Tecnológico da Paraíba

Objetivo

Ampliar a oferta de **empresas, startups** e **centros de P&D** para atendimento as demandas de **Desenvolvimento Tecnológico do país.**



INTEGRAÇÃO

INFRAESTRUTURA

INVESTIMENTO

Diagrama com a classificação dos eixos de ecossistemas de inovação da Paraíba

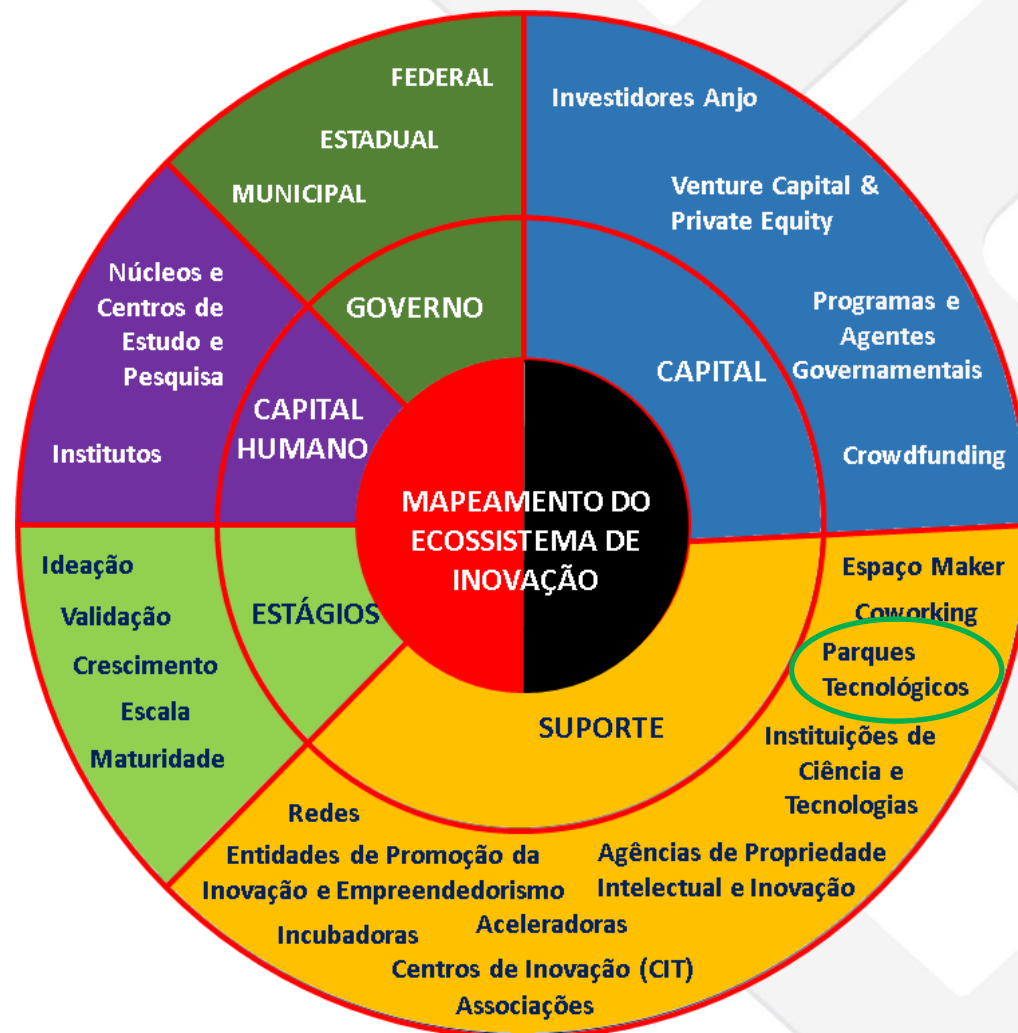

MASTER PLAN

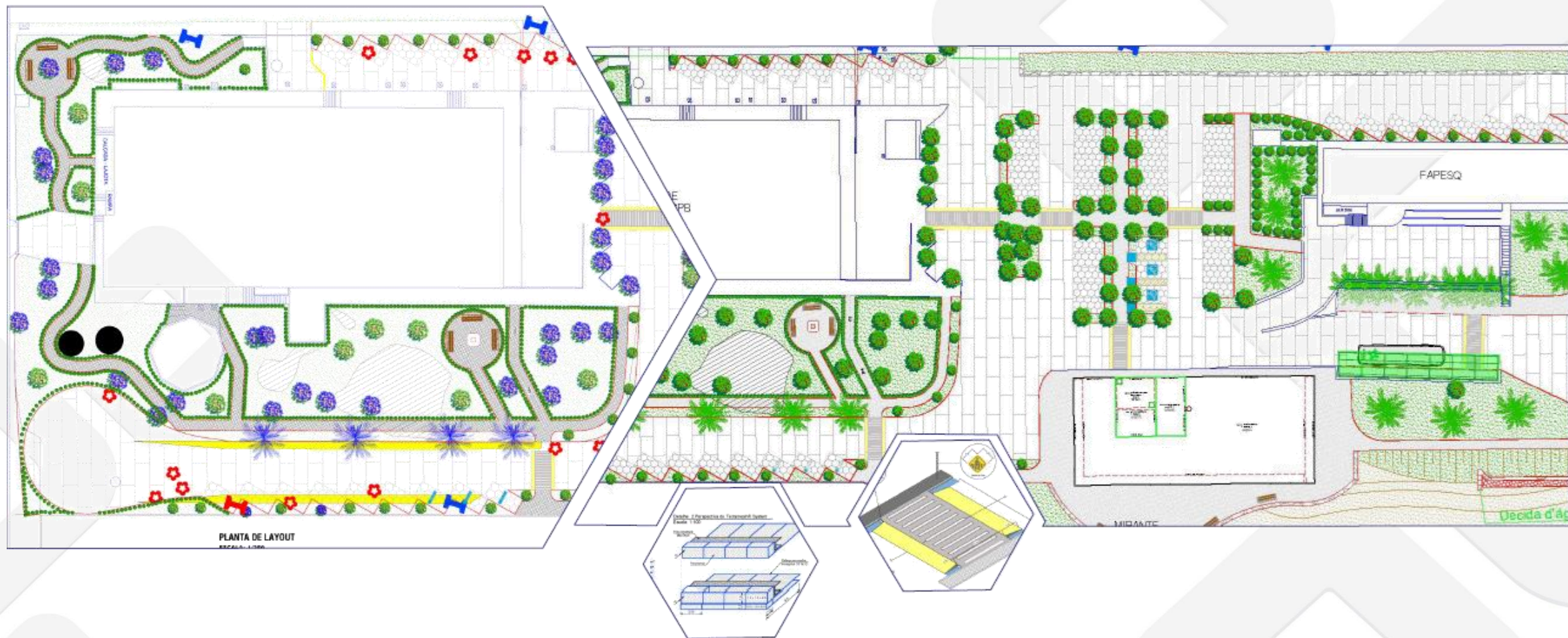

PROJETO ARQUITETÔNICO



PROJETO ARQUITETÔNICO



PROJETO ARQUITETÔNICO



AÇÕES PARA O ECOSISTEMA PB

Etapas do processo de trilha da Inovação

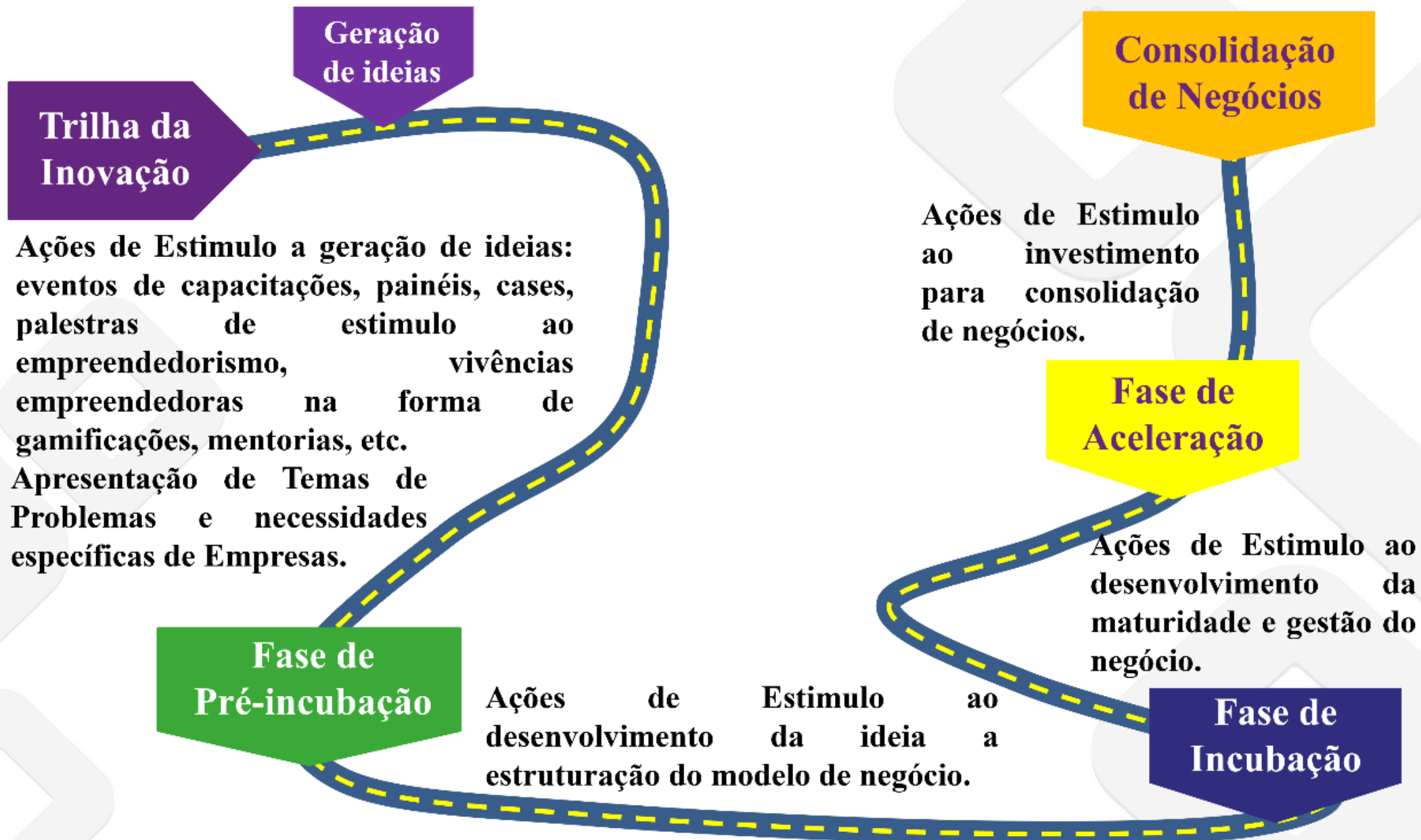

Etapas do processo de inovação

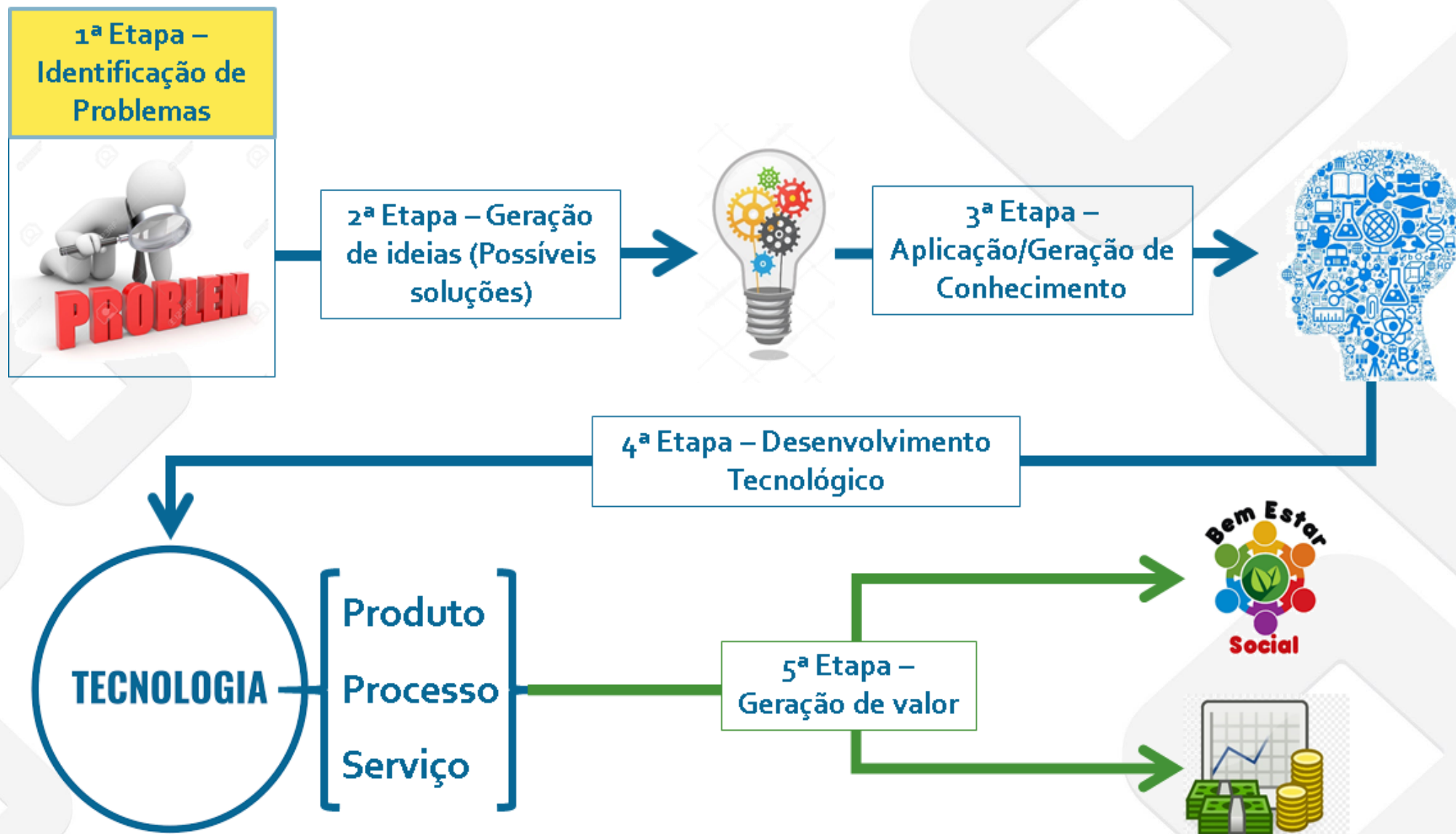

PARCERIAS E INICIATIVAS:





PaqTcPB
*Fundação Parque
Tecnológico da Paraíba*

 **+55 83 2101-9020**

 **paqtc@paqtc.org.br**

 **www.paqtc.org.br**



Para maiores informações

Acesse o link abaixo e confira as atividades

<https://www.paqtc.org.br>

